yarına güvenle

TOHUM HOLDİNG

PAYLAŞMANIN
BEREKETİYLE

DENEYİMİN
LİDERLİĞİYLE

BİRLİKTELİĞİN
GÜCÜYLE

YARINA
GÜVENLE

TOHUM
HOLDİNG

TOHUM HOLDİNG

Tohum Holding, Furkan Tekstil ile 1993 yılında başlattığı yatırımlarını, bugün üç farklı başlıkta faaliyet gösteren dokuz şirketi ile büyüterek devam etmektedir. Tohum Holding firmaları tekstil, sağlık ve yapı sektörlerinde yer almaktadır.

Gösterdiği büyüme trendi ile 2005 yılında Holding yapısına dönüşen grup, mevcut faaliyet alanları ve stratejik tercihlerine uygun yeni alanlardaki fırsatları değerlendirerek büyümeye devam etmektedir.

Tohum Holding, kurumsallığı önceleyen modern yönetim anlayışıyla ortaklarına, çalışanlarına, müşterilerine, tedarikçilerine ve topluma değer katmayı sürdürürken, iş ahlakı prensiplerine de uymaya özen göstermektedir.

tohumholding.com.tr

Kurumsal

MİSYONUMUZ:

Sürdürülebilir bir ortaklık yapısı ile ortaklarının ve çalışanlarının refahını artırırken, toplu-ma katma değer oluşturmak.

VİZYONUMUZ:

Şirketlerimizi, sürdürülebilir yönetim bakışıyla sektörlerinin önemli firmalarından biri ola-cak şekilde yönetmek; ortaklarımızın, çalışanlarımızın, müşterilerimizin, tedarikçilerimizin ve diğer paydaşlarımızın refahını artırmak.

DEĞERLERİMİZ:

- Dürüstlük
- Güvenilirlik
- İş ahlakına riayet
- Gelişime açıklık
- Müşteri ve kalite odaklılık
- İşyeri huzuru
- İnsana saygı
- İnanca saygı

Tarihçe

FURKAN TEKSTİL (1993)

ARAZİ MERKEZİ (2005)

TOHUM HOLDİNG (2005)

ELVAN TEKSTİL (2016)

TRIA PHARMA İLAÇ (2017)

YAPI24 İNŞAAT (2020)

DECOFİS OFİS SİSTEMLERİ (2020)

TRİAWELL (2021)

TEFEX GLOBAL (2021)

BULUT KLİNİK TEKNOLOJİ (2021)

/ 01

TEKSTİL GRUBU

FURKAN TEKSTİL

ELVAN TEKSTİL

TEFEX GLOBAL

FURKAN TEKSTİL

Dokuma ve örme kumaş koleksiyonları ile 1993'ten beri yurtiçi ve yurtdışındaki birçok seçkin markanın kumaş ihtiyacını karşılayan Furkan Tekstil, geniş ürün yelpazesiyle müşterilerinin öncelikli tedarikçisidir.

Güçlü yönetim yapısı, tecrübeli kadrosu ve dinamik insan kaynağıyla kendi sektöründe önemli bir yer edinen Furkan Tekstil, müşteriler için uzun dönemli bir çözüm ortağıdır. Müşterilerinin yüksek rekabet koşullarına ayak uydurabilmeleri ve kaliteli ürün ihtiyaçlarını verimli ölçülerde karşılayabilmeleri adına gerekli tüm kalite belgelerine sahiptir.

Furkan Tekstil, kendi grup boyahanesinde ürettiği kumaşlarıyla; güçlü stok yapısı, hızlı servisi ve online yönetim bilgi sistemiyle tedarikçileri için kumaşın adresi konumundadır.

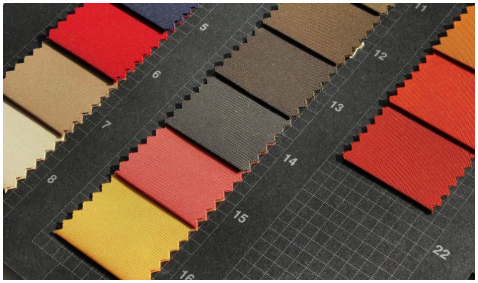

furkantekstil.com.tr

ELVAN
TEKSTİL SANAYİ VE DIŞ TİCARET A.Ş.

ELVAN TEKSTİL

Bursa Kestel OSB'de 2017 yılında kurulan Elvan Tekstil, dokuma kumaş boya ve terbiyesinde uzmanlaşarak kendi pazarında kısa dönemde büyüyen bir fabrika olmuştur.

Müşterilerine kaliteli ve geniş bir ürün yelpazesi sunabilme niteliğinde olan Elvan Tekstil, bünyesindeki ÜR-GE laboratuvarı ile değişen tüketici talepleri doğrultusunda yeni ürün geliştirebilmektedir.

Sürdürülebilirlik çerçevesinde daha az karbon salımını hedefiyle üretimine devam eden Elvan Tekstil, yıllık 4.200 tonluk kurulu kapasitesiyle yerel ve global müşterilere hızlı ve kaliteli hizmet sunabilmektedir.

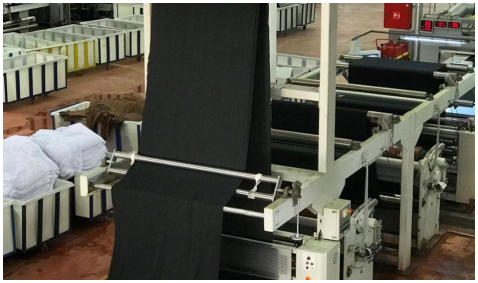

elvandisticaret.com.tr

Tefex Global
DIŞ TİCARET A.Ş.

TEFEX GLOBAL

Dünyanın saygın tekstil markalarına kaliteli, sürdürülebilir ve nitelikli kumaşlar tedarik etme amacıyla kurulan Tefex, Türkiye merkezli global bir şirkettir. Holding bünyesinde yer alan kumaş ürün uzmanlığı ile öncelikle Türkiye'den Dünyaya ihracat yapmayı amaçlamaktadır.

Tefex Global, dokuma ve örme kumaş alanlarındaki geniş ürün yelpazesi sayesinde yurtiçinde ve yurtdışındaki birçok tanınmış markanın ihtiyaçlarını karşılayarak, onların çözüm ortağı olarak faaliyet gösterme alt yapısına sahiptir.

Tefex Global, "sürdürülebilirlik" felsefesi ile doğanın renklerini kumaşa işleyerek hazır giyim endüstrisine nitelikli tedarik yapan önemli bir B2B marka olmaya adaydır.

tefexglobal.com

/ 02

SAĞLIK GRUBU

TRIA PHARMA İLAÇ

TRIAWELL

BULUT KLİNİK TEKNOLOJİ

TRIA
pharma ilaç a.ş.

TRIA PHARMA İLAÇ

2017 yılından itibaren gıda takviyesi, kozmetik ve biyosidal sektörlerine hizmet veren Triapharma İlaç, kısa sürede 300'e yakın ürüne imza atmış, uzman bir üreticidir.

Ürün yelpazesi içerisinde kapsül, tablet, saşe, yumuşak kapsül, likit ve yarı likit ürün formları bulunan Triapharma İlaç, mühendis ve bilim insanlarından oluşan uzman kadrolarıyla kurumlara özel formülasyon çalışmaları yürütmektedir.

Türkiye'nin ilk sağlık teknoparkında açacağı yeni AR-GE laboratuvarı ile sektörde özellikle çocuk takviye gıdalarına ilişkin yeni ürünler geliştirmeye odaklanan Tria Pharma üniversitelerle yaptığı yakın işbirliği ile sektörün değişen ihtiyaçlarına geniş bir reçeteyle cevap vermektedir.

Bünyesindeki laboratuvarında istihdam ettiği eczacı ve kimya mühendislerinin yanı sıra, üniversiteler ile de işbirliği yapan Triapharma İlaç, müşterilerinin ve tüm paydaşlarının güveniyle sektörün değişen ihtiyaçlarına geniş bir reçeteyle cevap vermeye devam etmektedir.

triapharma.com

TRIAWELL

İyilik, Sağlık, Güzellik

TRIAWELL TÜKETİCİ SAĞLIK ÜRÜNLERİ

"İyilik, Sağlık, Güzellik" mottosuna sahip Triawell, insan sağlığını destekleyici gıda takviyeleri ve kişisel bakım ürünleri üreten, güvenilir ve yenilikçi bir firmadır. İnsanların kendilerini iyi hissetmeleri adına geliştirdiği ürünlerine özel satış noktalarından ve hepiyihisset.com portalından erişilebilmektedir.

Doğal beslenmenin ve önleyici sağlık anlayışının bir yansıması olarak son yıllarda artan gıda takviyesi kullanımına nitelikli ürünlerle katkılar sunan Triawell, insan, çevre ve toplum sağlığını odağına koyan, sürdürülebilir bir anlayış benimsemektedir.

Kendi laboratuvarlarında geliştirip, kendi fabrikasında ürettiği Vitago, Vitago Kids, Nobler ve Twellness markalı ürünleriyle daha iyi bir dünya için çalışan Triawell, tüketicilerine bilimle formüle edilmiş, özenli ürünler sunmaktadır.

bulutklinik

BULUT KLİNİK TEKNOLOJİ

Toplum sağlığına farklı bir hizmet anlayışıyla katkı sağlayan Bulut Klinik, insanları online olarak uzman doktorlarla buluşturan yenilikçi bir sağlık platformudur.

SaaS destekli yazılım ile kliniklerin kolay ve verimli bir şekilde yönetilmesini sağlayan, telemedicine özelliği sayesinde ise hastaları diledikleri zaman doktorlar ile buluşturabilen Bulut Klinik, insanların kendi sağlık verilerini başka doktorlar ile de paylaşabilmesini kolaylaştırmaktadır.

Bulut Klinik, Tohum Holding'in stratejik ortak olduğu ve KT Portföy Teknogirişim Girişim Sermayesi Yatırım Fonu başta olmak üzere; Torkam Holding, Kuralkan A.Ş. ve İTÜ Arı Teknokent'in de yatırımcı olarak yer aldığı bir girişim şirketidir.

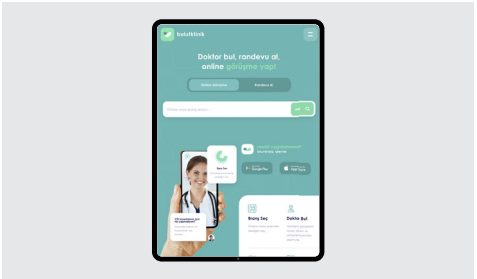

bulutklinik.com

/ 03

GAYRİMENKUL VE YAPI GRUBU

ARAZİ MERKEZİ

YAPI24 İNŞAAT

DECOFİS OFİS SİSTEMLERİ

Arazi Merkezi
GAYRİMENKUL LİMİTED ŞİRKETİ

ARAZİ MERKEZİ

Arazi Merkezi 2009 yılında İstanbul'da kurularak, özellikle Marmara bölgesindeki yatırımlara odaklanmış bir gayrimenkul danışmanlık firmasıdır.

Arazi Merkezi özellikle sınai ve ticari sahada faaliyet gösteren pek çok işletmenin kurumsal çözüm ortağıdır. Marmara bölgesinde yapılması planlanan büyük ölçekli projelerde, kurumların birikimlerini o bölgeye yoğunlaştırmalarını teşvik ederken, kendi profesyonel uzmanlığıyla o yatırımlara daha da fazla değer katmaya odaklanmaktadır.

Arazi Merkezi, paydaşlarına doğru bilgiyi sunmayı, alternatif analizlerini yapmayı, süreci yönetmeyi ve değerleme etkenlerinin analizini yapmayı kendine misyon edinmiş bir kuruluştur.

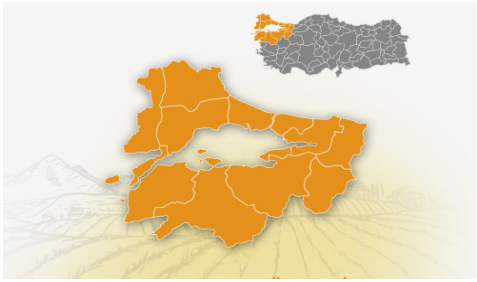

arazimerkezi.com.tr

YAPI24 İNŞAAT

2020 yılında İstanbul'da kurulan Yapı24, konut sektöründe ihtiyaç duyulan dönüşüm ve yeniliğe cevap veren yeni bir inşaat firmasıdır.

Şehirlerin gelecek vizyonuna uygun olarak, güvenli, yüksek kaliteli, makul maliyetli inşaat projeleri tasarlayan ve inşa eden Yapı24, müşterileri için optimum fayda sağlayarak, marka değeri olan eserler üretmektedir. Yapı24, ürün değerinin kurum değerini güçlendirdiği bilinciyle hareket etmektedir.

Ürettiği çözümlerle ülkenin inşaat standartlarını yükseltme eğilimindeki Yapı24, tasarlayıp inşa ettiği konutlarda işlevselliği ve estetiği ön planda tutmaktadır.

yapi24.com.tr

DECOFİS OFİS SİSTEMLERİ

Ofis koltuk ve ekipmanları markası olarak hem üretim hem de kurumsal tedarik yapan Decofis, modern teknoloji ile ustalığı bir araya getirmeyi hedefleyen genç bir firmadır. Decofis, ürün tasarımlarında insani ve mekânsal ihtiyaçları esas alırken, kalite, sağlık ve ergonomiyi de ön planda tutmaktadır.

Müşterileriyle sadece satış anında değil, tasarladığı ekipman ile ofislerde her an birlikte çalışacak olmayı bilmek, Decofis'in çözüm ortağı olma anlayışının temelidir.

Kaliteli işçilik, sağlam malzeme ve akılcı yaklaşım ile yola çıkan Decofis, geniş ürün yelpazesiyle ofislerin estetiğine değer katmaktadır.

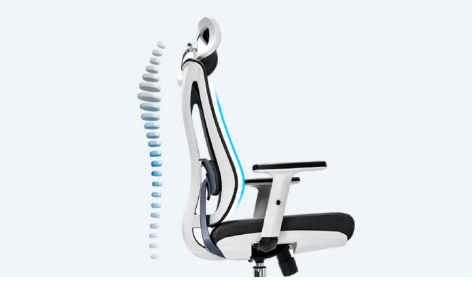

decofis.com.tr

/ 04

SOSYAL SORUMLULUK

ÇALIŞANLARA SOSYAL TEŞVİK UYGULAMALARI

AFET YARDIMLARI

GÖNÜLLÜ KURULUŞLARA DESTEKLER

TOHUM HOLDİNG

Çalışanlara sosyal teşvik uygulamaları

Holdinge bağlı şirketlerimizdeki çalışanlarımıza evlilik yardımı başta olmak üzere, ilk defa ev/araba alanlara destek sağlanarak bütçelerine katkıda bulunulmaktadır. Çalışanlarımızın, her kademede eğitim gören çocuklarına yönelik eğitim katkısı da yine belirli bir sistemle yapılmaktadır. Bunların dışında, dönemsel destekler sağlanmaya devam edilmektedir.

Afet yardımları

Tohum Holding, ülkemizde meydana gelen tüm afetlerde, ilgili resmi kurumlara gerekli desteği sağlamakta ve ilgili bölgelerdeki yaraları sarmak için elini taşın altına koymaktadır. Bu kapsamda son olarak, Karadeniz Bölgesi'nde yaşanan sel felaketinde bölgeye destek için AFAD öncülüğünde toplanan fona katkı sağlanmıştır. Yine Akdeniz'de yaşanan yangın felaketi sonrası, ağaçlandırma çalışmaları için tüm çalışma arkadaşlarımız ve aileleri adına Orman Genel Müdürlüğü'ne iletilmek üzere fidan bağışı yapılmıştır.

Gönüllü kuruluşlara destekler

Tohum holding, ülkemizde faaliyet gösteren iş dünyası ya da sosyal odaklı gönüllü kuruluşlara destek olmaktadır. Bu kapsamda iş dünyası, eğitim, çevre, insani yardım ve diğer sosyal alanlarda yapılan çeşitli etkinliklere katkı yapmaya çalışmaktadır.

Basında Biz

ŞİRKET HABERLERİ

tüm haberler | bilişim | enerji | finans | gayrimenkul | gıda | otomotiv

"Dijital hastane" Bulut Klinik, 3 holdingden yatırım aldı

Bulut Klinik, SaaS destekli yazılım ile kliniklerin kolay ve verimli yönetilmesini sağlarken telemedicine özelliği sayesinde hastaları dildikleri zaman doktorlarla buluşturuyor

26.11.2021 | Tolga Yanık | İstanbul | sağlık , finans

DÜNYA

FAİZ KARARI | DOLAR | VERGİ DÜZENLEMESİ | EKONOMİDE SON 24 SAAT | ASGARİ ÜCRET

Dünya Gazetesi › Yazarlar › Yasemin SALİH › Tohum'dan ekonomiye 50 milyonluk takviye yatırımı

Tohum'dan ekonomiye 50 milyonluk takviye yatırımı

Yasemin SALİH
İYİLİK FABRİKASI
yasemin.salih@dunya.com

29 Eylül 2021 Çarşamba

Yelkenlerini pandemi rüzgarında en çok şişiren sektörlerden biri gıda takviyeleri oldu. Dünyada takviye kullanımı yüzde 90'ların üzerinde artarken, pazarın büyüklüğü de 120 milyar doları aştı. Türkiye'de ise bazı kategorilerde yüzde 400'lere varan büyüme görüldü. Pazarın büyüklüğü 180 milyon dolar seviyelerine yükseldi ve potansiyel hala çok yüksek görülüyor. İşte bu potansiyel, yeni yatırımlar için takviye oluyor.

Tekstil, inşaat, gayrimenkul sektörlerinde faaliyet göstermek üzere "çok ortaklı" sermaye yapısıyla kurulan Tohum Holding de gıda takviyeleri pazarında pupa yelken yol alan gruplardan biri. 2018'de iki genç girişimcinin getirdiği fikri desteklemek üzere gıda takviyeleri alanını keşfeden, sonra da potansiyeli görüp tesis kurma kararı alan Tohum Holding, pandemiye kadar Ümraniye'deki fabrikadan fason üretim yaparak faaliyet göstermiş.

Grubun gıda takviyeleri alanında kurduğu şirket olan Triawell, iki yıl boyunca dünya markaları için üretim yaptıktan sonra pandemiyle birlikte artan talebi karşılayabilmek için yeni üretim hattı yatırımı yapmak zorunda kalmış. Tohum Holding Yönetim Kurulu Üyesi, aynı zamanda Triawell İcra Kurulu Başkanı olan Dr. Yılmaz Yaman, pazardaki ivmeyi görünce fasondan markalaşmaya geçme kararı aldıklarını belirtiyor.

Ekonomist

BIST 100: 1.795,30 (%2,50) | DOLAR: 12,4 (%1,71) | EURO: 14,2 (%1,52)

GÜNCEL | ALTIN FİYATLARI | PİYASALAR | ARAŞTIRMALAR | ULUDAĞ EKONOMİ ZİRVESİ | SEKTÖRLER

Anasayfa › Girişim / Kobi

Tohum Holding'in yeni yatırımı 'Triawell'

31 Temmuz 2021 | 14:34:51 | Girişim / Kobi, Haberler, Özel Haberler
Son Güncelleme: 31 Temmuz 2021 | 12:30:05

İÇİNDEKİLER

1. KURULUŞ HİKAYESİ
2. 20 FARKLI ÜRÜN YOLDA
3. 18 FARKLI ÜLKEDEN TALEP GÖRDÜ
4. KENDİ E-TİCARET PORTALINI AÇACAK
5. RAFADAN TAYFA İLE LİSANS ANLAŞMASI

"İYİLİK, GÜZELLİK VE SAĞLIK ALANINDA YENİLİKÇİ ÜRÜNLER ÜRETİYORUZ"

Dr. Yılmaz Yaman/ Triawell A.Ş. İcra Kurulu Başkanı

Triawell Tüketici Sağlık Ürünleri'nin kuruluş süreci, Tohum Holding'in 2017'de sağlık sektöründeki ilk yatırımı olan Tüagharma İlaç A.Ş.'ye devreyesi Tüagharma, pandemide çokça gündeminizde olan fıtkat ve diğerm pek gündem olmayan OTC grubu ürünlerde Türk ve yapısın markaların ilaçsal ürün (yıratım label) ürünevi için kurulmuştu. O dönemden beginne ürün kaynatmiri, kalite standartlarını ve Ar-Ge kabiliyetini geliştirmeye odaklanarak 2000'den fazla ürün çeşidini üretebilir durumu geldi. Bu kapsamda Türkiye'deki ozanmdemli ve ulusal zincir mağazalarda satılan birçok gıda takviyesi ürünlerini üretti, halen de üretiyor. Sadece ülkemizde değil, yakın ülkelerdeki birçok marka için de üretim yapmayı devam ediyor.

"PANDEMİ FIRSAT VERDİ"

Bu üretim kısmetsizin ayın standartta vezlerkilmesi için ISO ve GMP başta olmak üzere gerekli tüm sertifikasyon sağlıyan bu dıyaşıyla kendi markamızı oluşturma ve pazara sunma vakitiyo geldiğini hissettik. Pandemiyle birlikte yıldızlar pazar şartları da bana fırsat verdi. 2021 başına gelkğimizde pazarın sürpriza karşılı olan ve tüketicinin de kafasını karıştıran, özellikle gıda takviyesi ürünleri için Birbirinin ayısı olmayan, yeniliçi ve bundan sonrasındaki ürünçeyleri da, kalıcı olacak karşılarıyla ki bir marka ailesi ilişkmsını gördük. İşletmemizi bu noktada "yıldız, sağlık ve güzellik" ürünleri üretmek vesıdiiçi bir girişim olarak konumlandırdık. İyilik, sağlık ve güzellik alanında yenilikçi ürünler üretiyoruz. Vitago markamızı "Hap yi bizer" diyorsanıla tüketicilerin beğenisine sundık. Vitago, aileniz tüm bireyleri için ürünler geliştirdiğimiz çocuk grubu ürünlerini Vitago Kids markasıyla ayrıyıtılı. Bu alanda TRT Çocuk kanalınılarından Rafadan Tayfa ile lisans anlaşmısı imzıladık. Çocukların vitamin kullanımı alışkanlıklarını kolaylaştırmak şeklde, onlara Rafadan Tayfa karakterlerinin arkadaşlık etmesini sağlamaya çalıştık.

İşletmizinin Ar-Ge kabiliyetini geliştirmek ve bu alanda özlemvrim-sanayi iş birliğini artırmak amacıyla da ülkemizin en lekkli sağlık üretemesinıyle bir anlaşma imzıladı çalışıyoruz. Bu'dan ürün geliştirmek, mevcut ürünlerimizi onlara Ecosolik Fıkkiğesi laboratuvarlarında test ettirmeyiz. Böylekkla bilimi ve dış denetimi içerisine emegre olarak kendimizi her daim rekabetçiliğimizi kanı dinamik ve sonunda tutmaya çalışacağız.

E-TİCARET PORTAL PROJESİ

Gıda takviyesi ürünlerimizin yanında yeni girişçiğimiz Triellness konseptiyle de kalıçıyıdır ve sonunlar gibi tüketim odaklı ürünleri yerilliği, doğal ve organik içerikleriyle tüketicinin sunacağız. Online ve offline olarak tüketicinin erişebileceği tüm mecralarda onlara yakın olacak bir satış stratejisiyle yola devam ediyoruz. Ürünlerimizi geliştirdiği kanallarımı yanında dünyadaki trende de uygun olarak EKC (Direct-2-Consumer) kanallardan da doğrudan satışa ayıyoruz. Tüm pazaryerlerinde olmamıza rmmlarda bir ek e-ticaret portal projesiyle var. Bu proje için hallbasında içerik yayısı yapan heyetyıldıkset.com portalımızı yeniden konumlandırıyoruz.

2021 Start Up 103

ŞİRKET HABERLERİ

tüm haberler | bilişim | enerji | finans | gayrimenkul | gıda | otomotiv

Rafadan Tayfa'nın arkadaşlık maceraları, Vitago Kids ile vitamin dünyasına taşınıyor

Çocukların ihtiyaçları düşünülerek hazırlanan Vitago Kids ürünleri koruyucu içermiyor. Ebeveynlerin içini rahat ettirecek Vitago Kids ürünlerinde ayrıca laktoz, aspartam, sakarin, yapay gıda boyası da bulunmuyor

11.06.2021 | Muhammet Emin Horuz | İstanbul | hizmet

İSTANBUL (AA) - TRT Çocuk'un sevilen çizgi filmi Rafadan Tayfa karakterleri, Vitago Kids ile vitamin dünyasına adım atıyor.

Triawell'den yapılan açıklamaya göre, çiğnenebilir formdaki Rafadan Tayfa karakterli Vitago Kids ürünleri ile çocuklar için vitamin tüketmek artık daha kolay ve eğlenceli olacak.

TRT Çocuk'un sevilen çizgi filmi Rafadan Tayfa karakterleri, Vitago Kids ile vitamin dünyasına adım atıyor. Maceralarına bu sefer Vitamin Tayfa olarak devam edecek olan karakterler, 3 farklı ürün çeşidi ve çiğnenebilir ürün formu ile çocuklara kolay ve eğlenceli bir vitamin deneyimi sunuyor.

ŞİRKET HABERLERİ Haberleri

Karaman, Bozocuyurun Belediyesi'nin enerjisini de kazandı

Haberlerin detayı için web sitemizdeki "Basında Biz" kısmını inceleyebilirsiniz.

Tohum Holding'ten en güncel haberler için **Linkedin** sayfamızı takip edin.

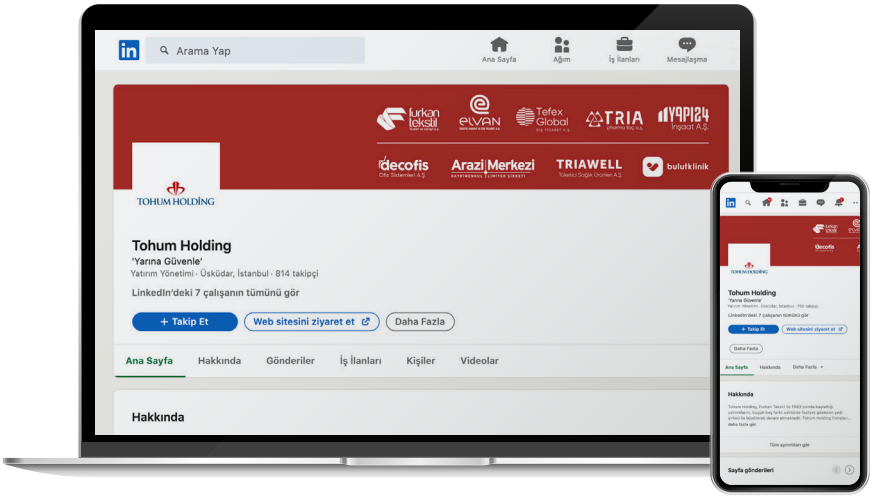

tohumholding

TOHUM HOLDİNG

Cumhuriyet Mah. Coşkun Sok. No:31
Üsküdar/İstanbul/Türkiye

Tel:(+90) 216 335 50 00

info@tohumholding.com.tr
tohumholding.com.tr